

## Esclarecimento 3 – 2015

Pedido da FMRU (México) a 23 de Março de 2015

Lei 4

### **Pedido**

A FMRU solicita esclarecimento na interpretação da Lei 4 e do Regulamento 12 da World Rugby.

É obrigatório a camisola de jogo apresentar mangas?

### **Resposta**

#### **Fabrico da camisola**

Cada camisola de jogo deve ser composta de secções estruturais combinadas entre si de modo a compor uma camisola completa. A manga da camisola deve estender-se pelo menos até metade da distância entre o ponto do ombro e o cotovelo.

#### **Camisola (guia de construção/ fabrico com ilustração de referência)**

1. Gola (o formato da gola não tem de corresponder à representação gráfica)
2. Manga
3. Bainha da manga/ Fundo da manga
4. Ponto do ombro
5. Torso
6. Peito

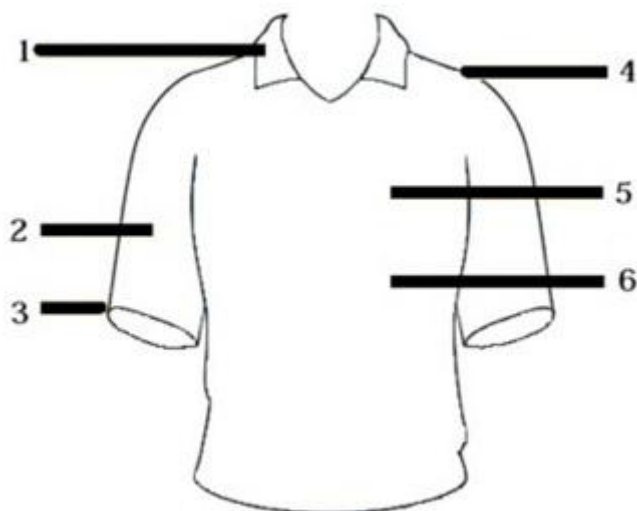

É responsabilidade das Federações cumprirem com a Lei 4 e, por sua vez, assegurarem que os clubes sob sua jurisdição fazem o mesmo. Qualquer Federação que tenha dúvidas referentes à utilização de camisolas de jogo devem submeter com a devida antecedência em relação ao jogo uma amostra para inspeção da World Rugby. As Federações estão sujeitas a penalizações sérias por incumprimento da Lei 4.

## Clarification 3 2015

### **Ruling in Law by the Designated Members of the Rugby Committee**

Ruling 3-2015

Union / HP Ref Manager FMRU

Law Reference 4

Date 23 March 2015

#### **Request**

The Federación Mexicana de Rugby seeks clarification on the interpretation of Law 4 and Regulation 12.

Is it a requirement for a jersey to have sleeves?

### **Clarification in Law by the Designated Members of the Rugby Committee**

#### **Jersey construction**

Each playing jersey shall be composed of structural sections which are combined in order to make up a full jersey. The sleeve of a jersey must extend at least half way from the shoulder point to the elbow.

#### **Jersey (construction guide with diagram reference)**

1. Collar area (collar does not need to conform to diagrammatical representation)
2. Sleeve
3. Sleeve bottom
4. Shoulder point
5. Torso
6. Chest

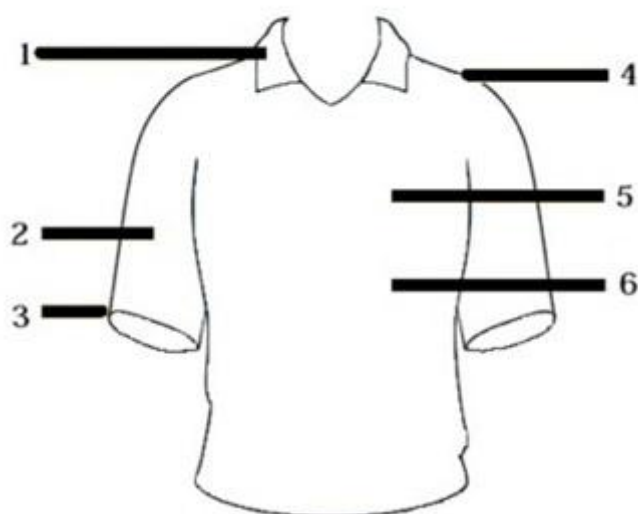

The onus is on Unions to comply with Law 4 and in turn ensure compliance by Clubs in their jurisdiction. Any Unions who have queries with respect to the compliance of jerseys intended to be used should submit a sample of such jersey sufficiently in advance of the proposed match date to World Rugby for review. Unions are strictly liable and may be sanctioned for a failure to comply with Law 4.